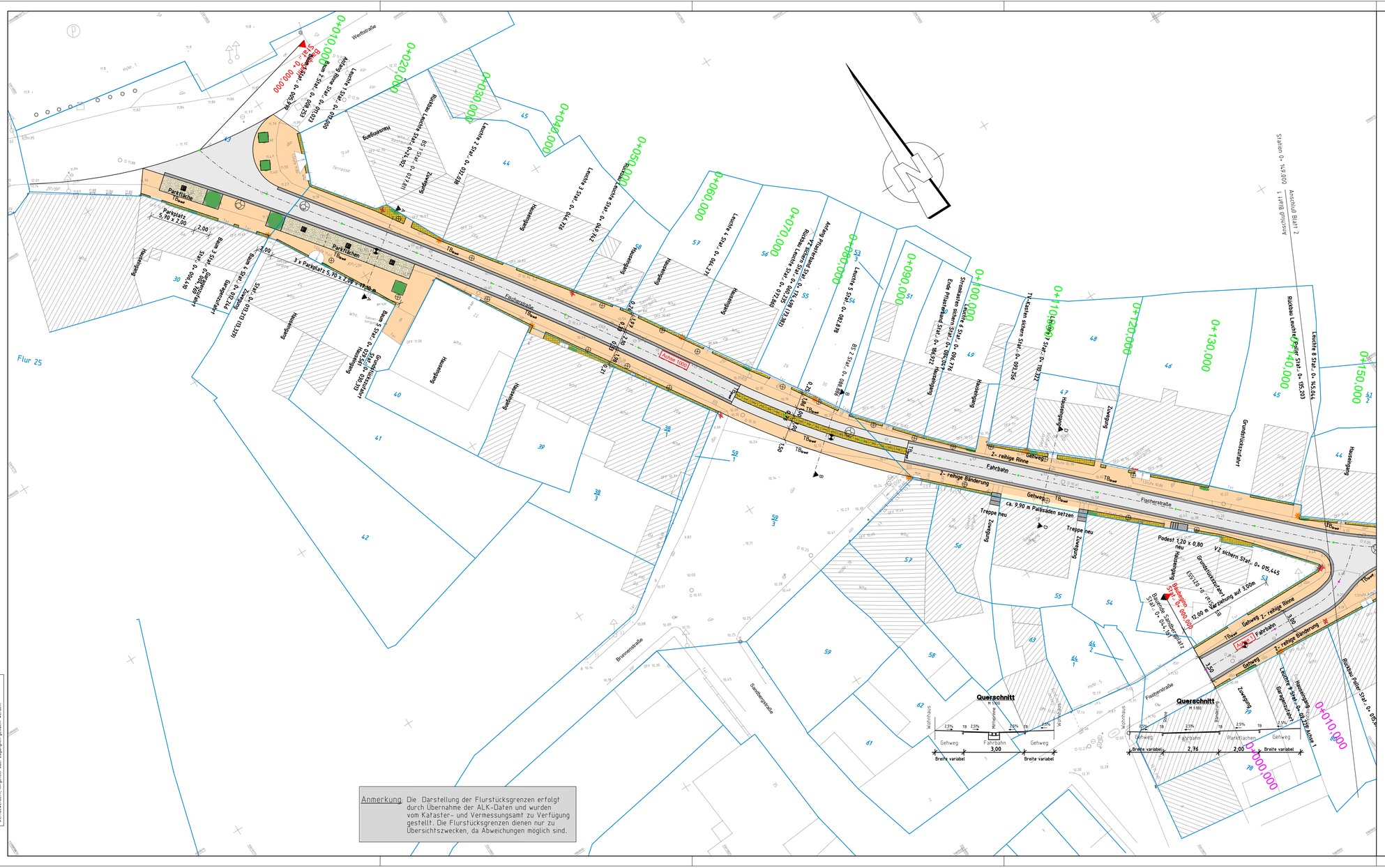


Anmerkung: Die Darstellung der Flurstücksgrenzen erfolgt durch Übernahme der ALK-Daten und wurden vom Kataster- und Vermessungsamt zu Verfügung gestellt. Die Flurstücksgrenzen dienen nur zu Übersichtszwecken, da Abweichungen möglich sind.

© Copyright aller Rechte der HOAI vorbehalten.
Gesetzlich geschützt nach § 2 Urheberrechtsgesetz und § 247-252 BGB.
Die Zeichnung ist das Eigentum der Ingenieurbüro für Bautechnik Wolgast GmbH.
Die Zeichnung ist den Empfänger nur zu seinem Gebrauch anvertraut.
Jede Verwendung und Mitteilung ist ohne unsere Zustimmung unzulässig und strafbar.
Verwertungsrechte sind auch nach erfolgten Zahlungen, insbesondere Vervielfältigungsrechte, vorbehalten.

## ZEICHENERKLÄRUNG

### Planung

- Randbereich
- Gehweg
- Fahrbahn
- Gehweg
- Randbereich

- Neigungsbrechpunkt mit Angabe von Gefälle (-) und Steigung (+) in Prozent, Länge d. Gefälle-(Steigungs-) Strecke und Halbmesser
- Hoch- und Tiefpunkte
- Rückbau
- Gehweg (versetztes Betonsteinpflaster)
- Randbereiche (Granitkleinpflaster)
- Parkflächen (Naturstein aus vorh. Feldsteinpflaster)
- Fahrbahn Asphaltdecke
- 2- reihige Rinne/ Bänderung (Natursteinpflaster)
- gepl. Baum (chinesische Wildbirne)
- Fassadenbegrünung Rose in Schutzgitter
- 0+010.000 Bau-km Hauptachse 1000
- 0+010.000 Bau-km Achse 2000
- gepl. Leuchte (Typ Stralsund)
- gepl. Straßenablauf
- gepl. Schacht
- Bodenindentikatoren (Richtungsfeld)
- Bodenindentikatoren (Aufmerksamkeitsfeld)
- TB Granit Tiefbordstein Granit

### Sonstiges

- Bohrsondierung
- AP-046 Vermessungspunkt
- Kreisgrenze
- Gemarkungsgrenze
- Flurstücksgrenze
- Gemeindegrenze
- Flurgrenze
- 59/3 Flurstücksnummer

1 | 2

INGENIEURBÜRO FÜR BAUTECHNIK
WOLGAST GmbH
17438 Wolgast, Chausseestr. 59
Tel.03836/23449-0 Fax:03836/234499

| | | | |
|---|---|---|---|
| 1 | | | |
| 2 | | | |
| 3 | | | |
| | | Datum | Name |

# Ausbau der Fischerstraße in Wolgast Sanierungsgebiet "Fischerwiek"

SANIERUNG STADT WOLGAST FISCHERWIEK

BAUHERR: STADT WOLGAST
DER BÜRGERMEISTER
BURGSTRASSE 6, 17438 WOLGAST

| | Datum | Name | Maßstab: 1:250 |
|---|---|---|---|
| bearbeitet | 30.08.23 | Schnürle | |
| gezeichnet | 30.08.23 | Scholz | Plan: Lageplan |
| geprüft | | | |

Entwurfsverfasser:

Wolgast, den

Bauherr:

ZEICHNUNGS NR. GE-L-1-K \\pdc-server\card84\projekte-9.1\57-005_Kopie-1