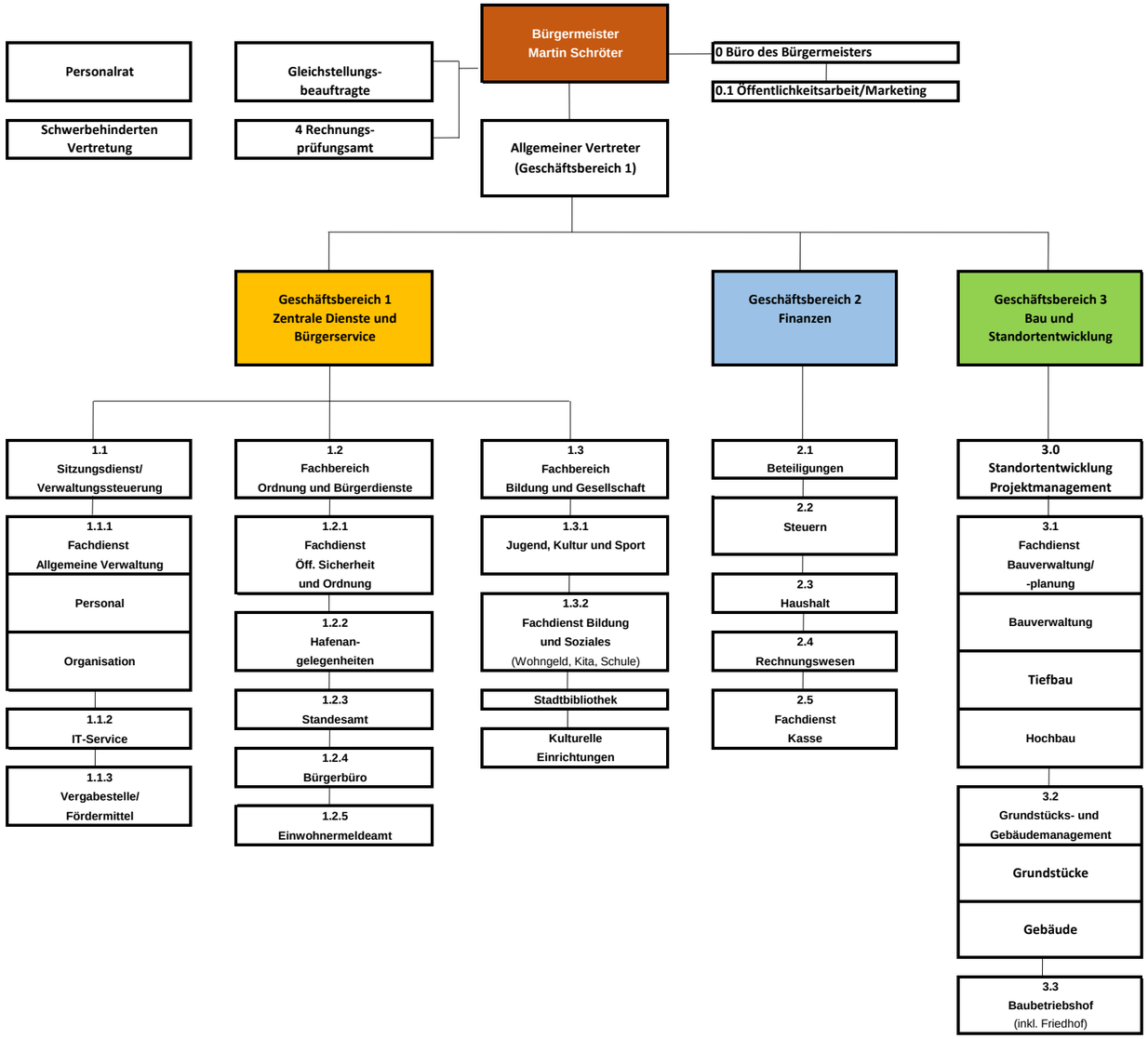
Bürgermeister
Martin Schröter
Personalrat
Schwerbehinderten Vertretung
Gleichstellungs-beauftragte
4 Rechnungs-prüfungsamt
0 Büro des Bürgermeisters
0.1 Öffentlichkeitsarbeit/Marketing
Allgemeiner Vertreter (Geschäftsbereich 1)
Geschäftsbereich 1 Zentrale Dienste und Bürgerservice
Geschäftsbereich 2 Finanzen
Geschäftsbereich 3 Bau und Standortentwicklung
1.1 Sitzungsdienst/ Verwaltungssteuerung
1.1.1 Fachdienst Allgemeine Verwaltung
Personal
Organisation
1.1.2 IT-Service
1.1.3 Vergabestelle/ Fördermittel
1.2 Fachbereich Ordnung und Bürgerdienste
1.2.1 Fachdienst Öff. Sicherheit und Ordnung
1.2.2 Hafenan-gelegenheiten
1.2.3 Standesamt
1.2.4 Bürgerbüro
1.2.5 Einwohnermeldeamt
1.3 Fachbereich Bildung und Gesellschaft
1.3.1 Jugend, Kultur und Sport
1.3.2 Fachdienst Bildung und Soziales (Wohngeld, Kita, Schule)
Stadtbibliothek
Kulturelle Einrichtungen
2.1 Beteiligungen
2.2 Steuern
2.3 Haushalt
2.4 Rechnungswesen
2.5 Fachdienst Kasse
3.0 Standortentwicklung Projektmanagement
3.1 Fachdienst Bauverwaltung/ -planung
Bauverwaltung
Tiefbau
Hochbau
3.2 Grundstücks- und Gebäudemanagement
Grundstücke
Gebäude
3.3 Baubetriebshof (inkl. Friedhof)