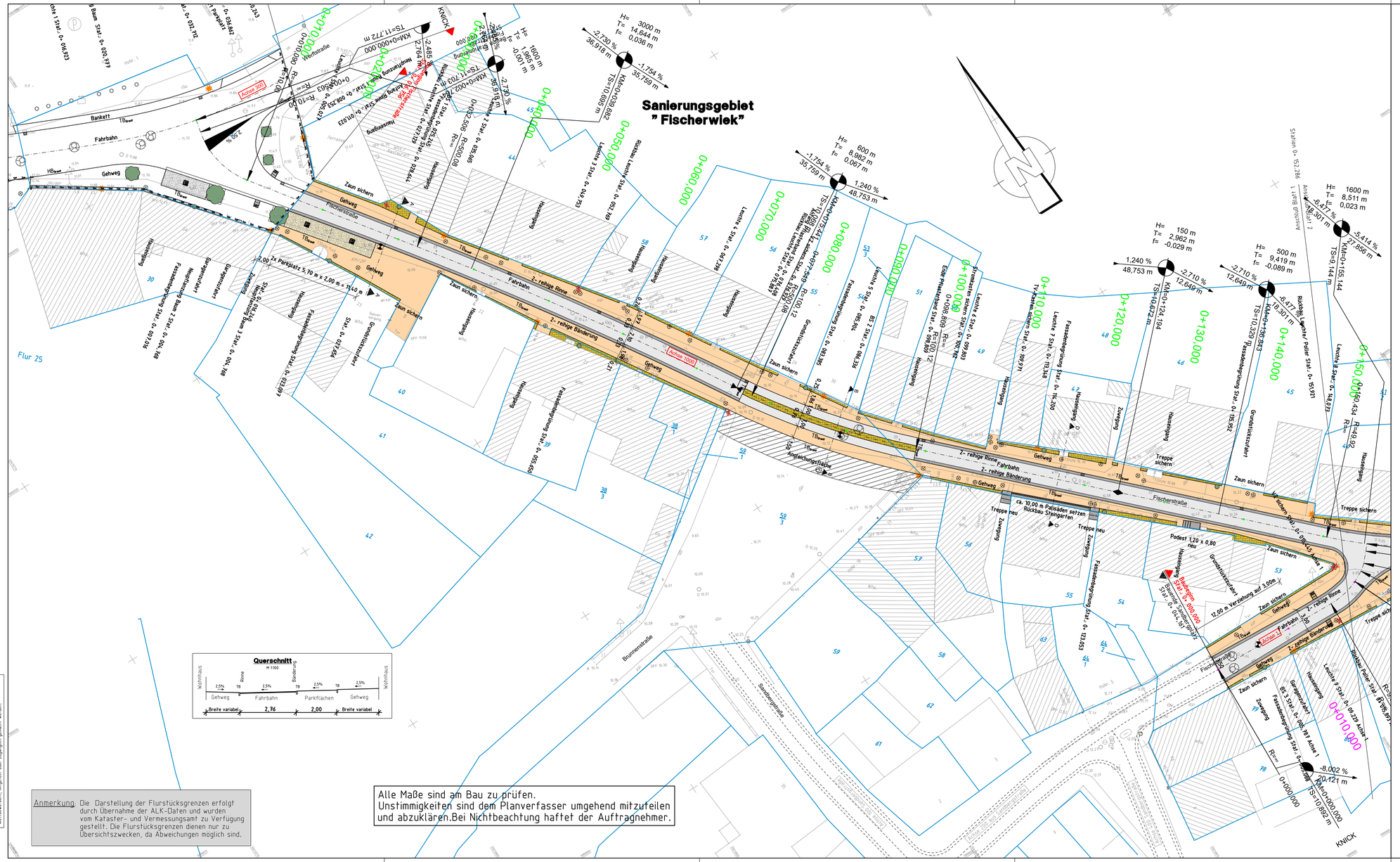

Anmerkung: Die Darstellung der Flurstücksgrenzen erfolgt durch Übernahme der ALK-Daten und wurden vom Kataster- und Vermessungsamt zu Verfügung gestellt. Die Flurstücksgrenzen dienen nur zu Übersichtszwecken, da Abweichungen möglich sind.

Alle Maße sind am Bau zu prüfen.
Unstimmigkeiten sind dem Planverfasser umgehend mitzuteilen und abzuklären.Bei Nichtbeachtung haftet der Auftragnehmer.

© Copyright alle Rechte der HOAI vorbehalten. § 247-252 BGB.
Das Urheberrecht an dieser Zeichnung bleibt unser Eigentum.
Die Zeichnung ist dem Empfänger nur zu seinem Gebrauch anvertraut.
Ohne unsere Genehmigung darf unsere Zeichnung nicht kopiert oder vervielfältigt werden und auch nicht einem Personen, insbesondere Wettbewerbern, mitgeteilt oder zugänglich gemacht werden.

ZEICHENERKLÄRUNG

Planung

- Randbereich
- Gehweg
- Fahrbahn
- Gehweg
- Randbereich
- Gehweg (versetztes Betonsteinpflaster)
- Randbereiche (Granitkleinpflaster)
- Parkflächen (Naturstein aus vorh. Feldsteinpflaster)
- Fahrbahn Asphaltdecke
- 2- reihige Rinne/ Bänderung (Natursteinpflaster)
- Palisadenreihe
- 0+010.000 Bau-km Hauptachse 1000
- 0+010.000 Bau-km Achse 1
- 0+010.000 Bau-km Achse 2000
- 0+010.000 Bau-km Achse 300
- Bodenindikatoren (Richtungsfeld)
- Bodenindikatoren (Aufmerksamkeitsfeld)
- H= 2000m, -5,10% 70,000m, -2,270% 60,000m — Neigungsbrechpunkt mit Angabe von Gefälle (-) und Steigung (+) in Prozent, Länge d. Gefälle-(Steigungs-) Strecke und Halbmesser
- Hoch- und Tiefpunkte
- Rückbau
- gepl. Baum (chinesische Wildbirne)
- Fassadenbegrünung (Rose in Schutzgitter)
- gepl. Leuchte (Typ Stralsund)
- gepl. Straßenablauf
- gepl. Schacht
- TB Granit — Tiefbordstein Granit
- BANK — Bank (Typ Katja)
- Abfallbehälter

Sonstiges

- Bohrsondierung
- Kreisgrenze
- Gemeindegrenze
- AP-046 — Vermessungspunkt
- Gemarkungsgrenze
- Flurgrenze
- San San San — Sanierungsgebietgrenze
- Flurstücksgrenze
- 59/3 — Flurstücksnummer

1 | 2 | 3

INGENIEURBÜRO FÜR BAUTECHNIK
WOLGAST GmbH
17438 Wolgast, Chausseestr. 59
Tel.03836/23449-0 Fax.03836/2344919

1			
2			
3			
		Datum	Name

Ausbau der Fischerstraße
in Wolgast
Sanierungsgebiet "Fischerwiek"

SANIERUNG STADT WOLGAST FISCHERWIEK

BAUHERR: STADT WOLGAST
DER BÜRGERMEISTER
BURGSTRASSE 6, 17438 WOLGAST

	Datum	Name	Maßstab: 1:250
bearbeitet	25.02.26	Schnürle	
gezeichnet	25.02.26	Scholz	Plan: Lageplan
geprüft			

Entwurfsverfasser:

Wolgast, den

Bauherr:

ZEICHNUNGS NR. A-ST-L-1-1 \\DC\CARD\CARD_Projekte\CARD101\57-005-Kopie