

Anmerkung: Die Darstellung der Flurstücksgrenzen erfolgt durch Übernahme der ALK-Daten und wurden vom Kataster- und Vermessungsamt zu Verfügung gestellt. Die Flurstücksgrenzen dienen nur zu Übersichtszwecken, da Abweichungen möglich sind.

Sanierungsgebiet "Fischerwiek"

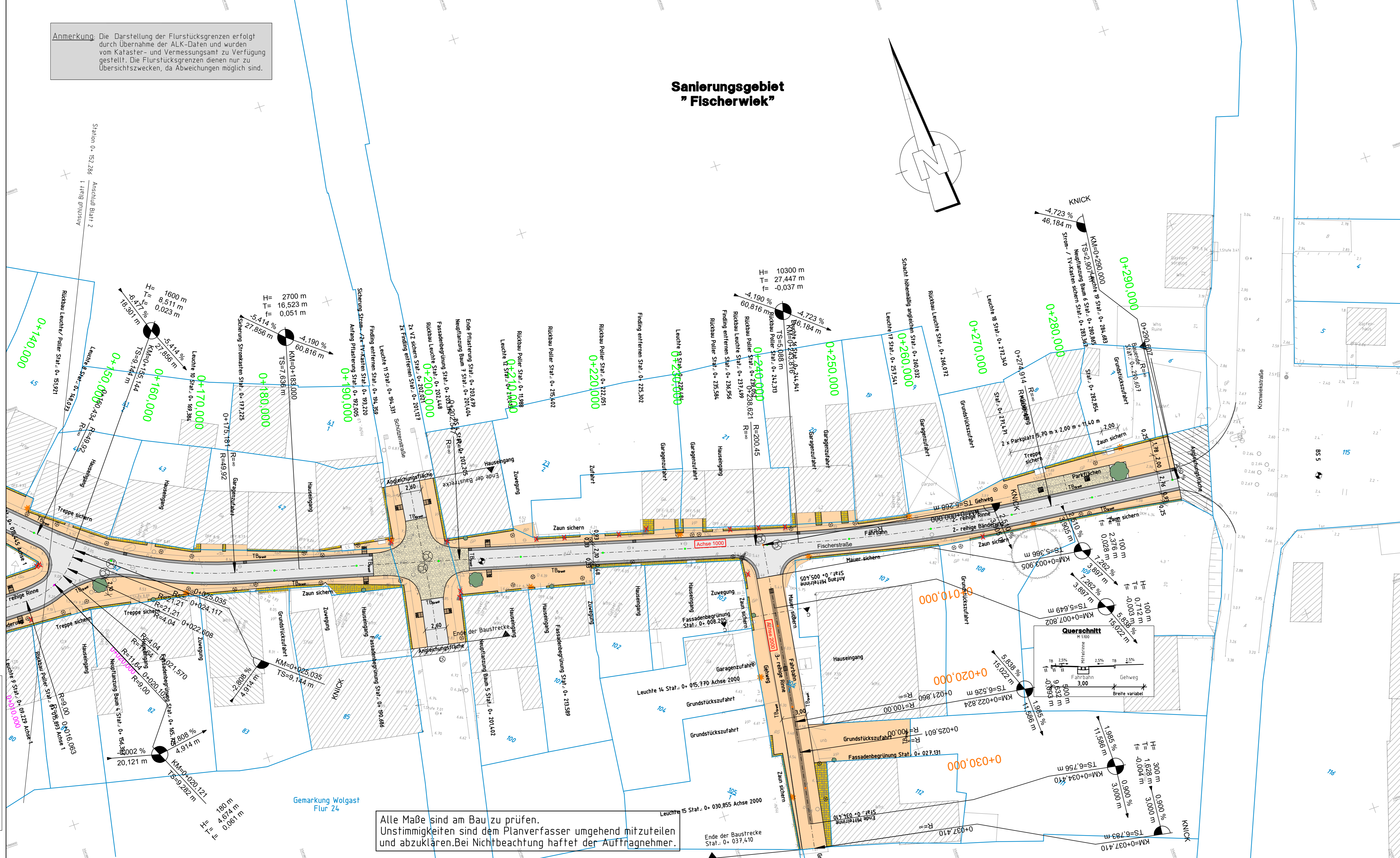
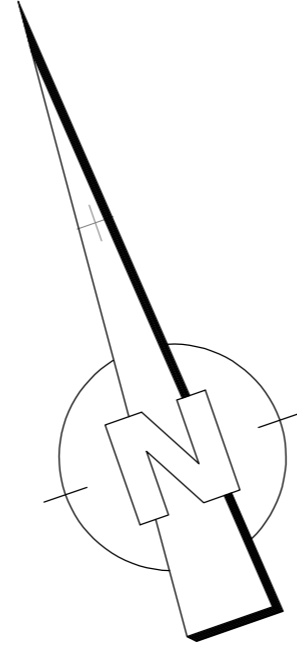

ZEICHENERKLÄRUNG

- Planung**
- Randbereich
 - Gehweg
 - Fahrbahn
 - Gehweg
 - Randbereich
 - Gehweg (versetztes Betonsteinpflaster)
 - Randbereiche (Granitkleinpflaster)
 - Parkflächen (Naturstein aus vorh. Feldsteinpflaster)
 - Fahrbahn Asphaltdecke
 - 2-reihige Rinne/ Bänderung (Natursteinpflaster)
 - Palisadenreihe
 - Bau-km Hauptachse 1000
 - Bau-km Achse 1
 - Bau-km Achse 2000
 - Bau-km Achse 300
 - Bodenindikatoren (Richtungsfeld)
 - Bodenindikatoren (Aufmerksamkeitsfeld)
- Sonstiges**
- Bohrsondierung
 - Kreisgrenze
 - Gemeindegrenze
 - Vermessungspunkt AP-044
 - Gemarkungsgrenze
 - Flurgrenze
 - San_San_San Sanierungsgebietgrenze
 - Flurstücksgrenze
 - Flurstücksnummer
 - Hoch- und Tiefpunkte
 - Rückbau
 - gepl. Baum (chinesische Wildbirne)
 - Fassadenbegrünung (Rose in Schutzgitter)
 - gepl. Leuchte (Typ Stralsund)
 - gepl. Straßenablauf
 - gepl. Schacht
 - TB_{Granit} Tiefbordstein Granit
 - Bank (Typ Katja)
 - Abfallbehälter

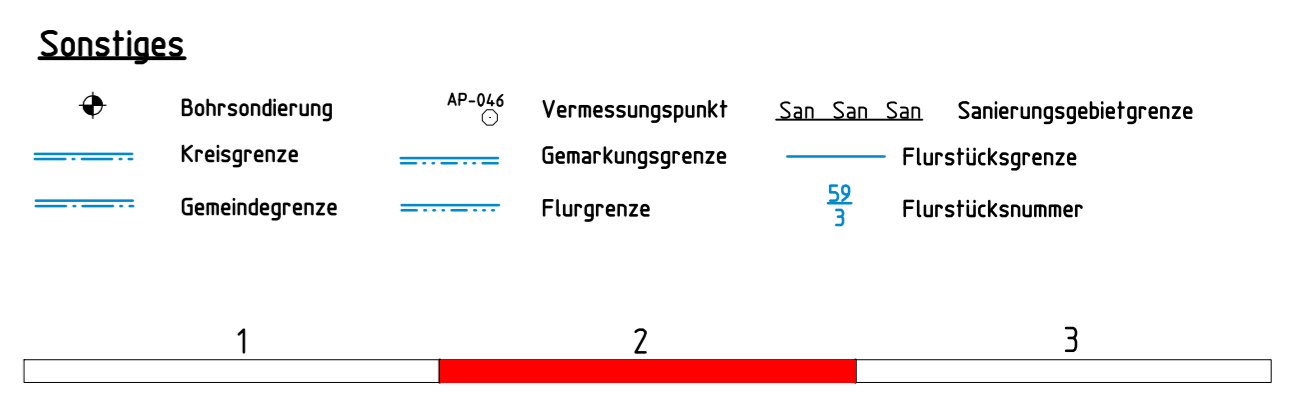

INGENIEURBÜRO FÜR BAUTECHNIK
WOLGAST GmbH
17438 Wolgast, Chausséestr. 59
Tel. 03836/23449-0 Fax 03836/2344919

1			
2			
3			
	Datum	Name	

Ausbau der Fischerstraße
in Wolgast
Sanierungsgebiet "Fischerwiek"

BAUHERR:	STADT WOLGAST DER BÜRGERMEISTER BURGSTRASSE 6, 17438 WOLGAST		
bearbeitet	Datum	Name	Maßstab:
gezeichnet	25.02.26	Schnürle	1:250
geprüft	25.02.26	Scholz	Plan:
Entwurfsverfasser:	Lageplan		
Wolgast, den	Bauherr:		
ZEICHNUNGS NR.	A-ST-L-2-1	\\DC\CARD\CARD_Projekte\CARD101\57-005-Kopie	

Alle Maße sind am Bau zu prüfen.
Unstimmigkeiten sind dem Planverfasser umgehend mitzuteilen
und abzuklären. Bei Nichtbeachtung haftet der Auftragnehmer.

© Copyright: alle Rechte der IDW vorbehalten. § 24 f. 252 BGB.
Die Zeichnung ist dem Empfänger nur zu seinem Gebrauch überlassen.
Wiederverbreitung, Vervielfältigung, Verbreitung, auch auszugsweise,
Veröffentlichung, Mithilfe oder Zugänglichmachung ist ohne schriftliche
Genehmigung des Ingenieurbüros für Bautechnik Wolgast GmbH
verboten.